# Organigramme Fonctionnel de Projet - LNPCA

Mission

Mission AMO

Appuis matriciels

ext.linda.bouzahar@reseau.sncf.fr

04.96.17.04.97

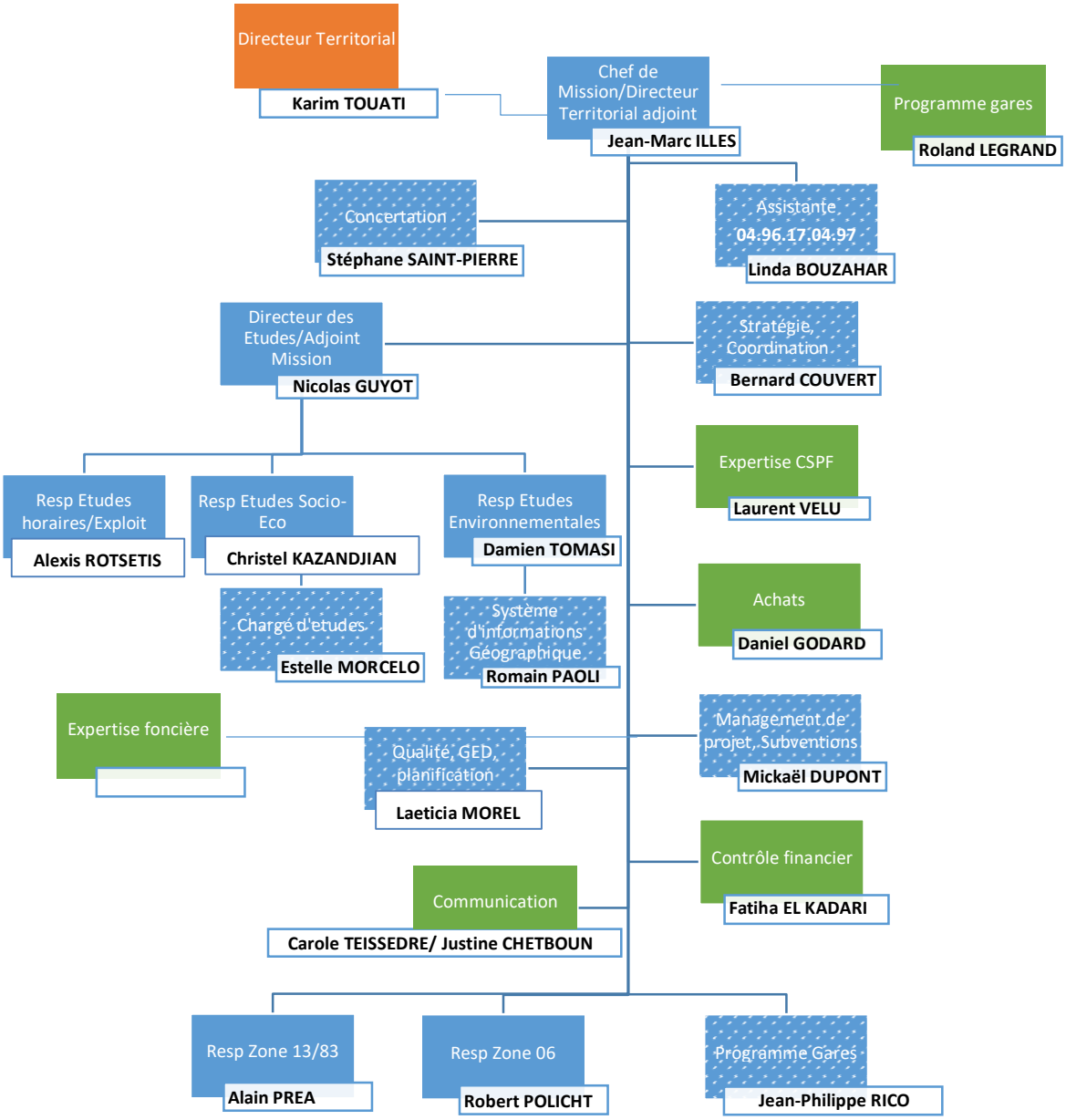


Mise à jour octobre 2020