

TRAJETS QUOTIDIENS DES ACTIFS EN PROVENCE-CÔTE D'AZUR

SATURATION... EXASPÉRATION

UNE ENQUÊTE SNCF RÉSEAU-IFOP
MARS 2016

BOUCHES-DU-RHÔNE



BOUCHES-DU-RHÔNE

DES ACTIFS CONFRONTÉS À UN RÉSEAU DE TRANSPORT SATURÉ



61%

des actifs rencontrent des **difficultés de circulation** quels que soient leurs lieux de résidence.



60%

des actifs **du Pays d'Aubagne et de l'Étoile** pensent que **la situation va encore s'aggraver**.

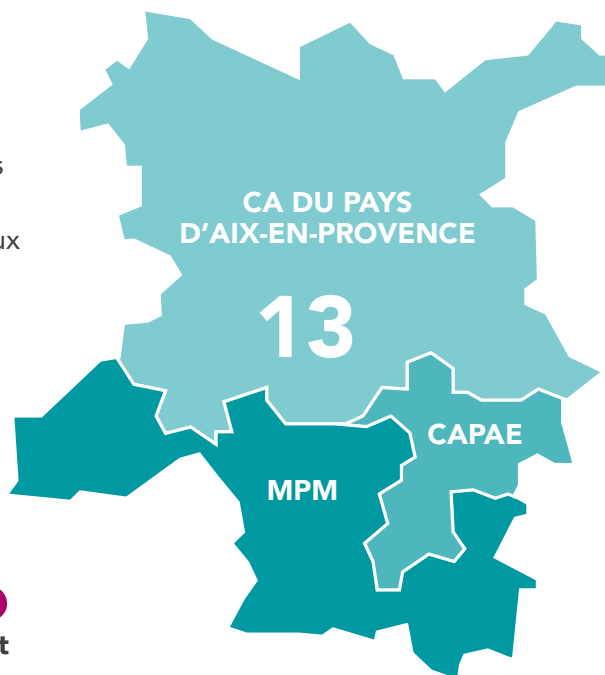

Près de **50%** des actifs sont **exaspérés par cette situation**.

60%

des actifs estiment que les **conditions de circulation se sont dégradées ces dernières années**.

MPM : Marseille Provence Métropole

CAPAE : Communauté d'Agglomération du Pays d'Aubagne et de l'Étoile



DIFFICULTÉS DE CIRCULATION EN PROVENCE-CÔTE D'AZUR COMMENT SONT-ELLES VÉCUES ?

Embouteillages, axes routiers saturés, points noirs...

L'enquête présentée ici dépasse le constat des problèmes quotidiens de mobilité, pour s'intéresser au vécu et au ressenti des actifs qui les subissent.

- > Quels sont leurs moyens et conditions de déplacement ?
- > Quelles difficultés et quelles conséquences sur leurs vies personnelles et professionnelles ?
- > Quelles perspectives et pistes d'amélioration attendues ?

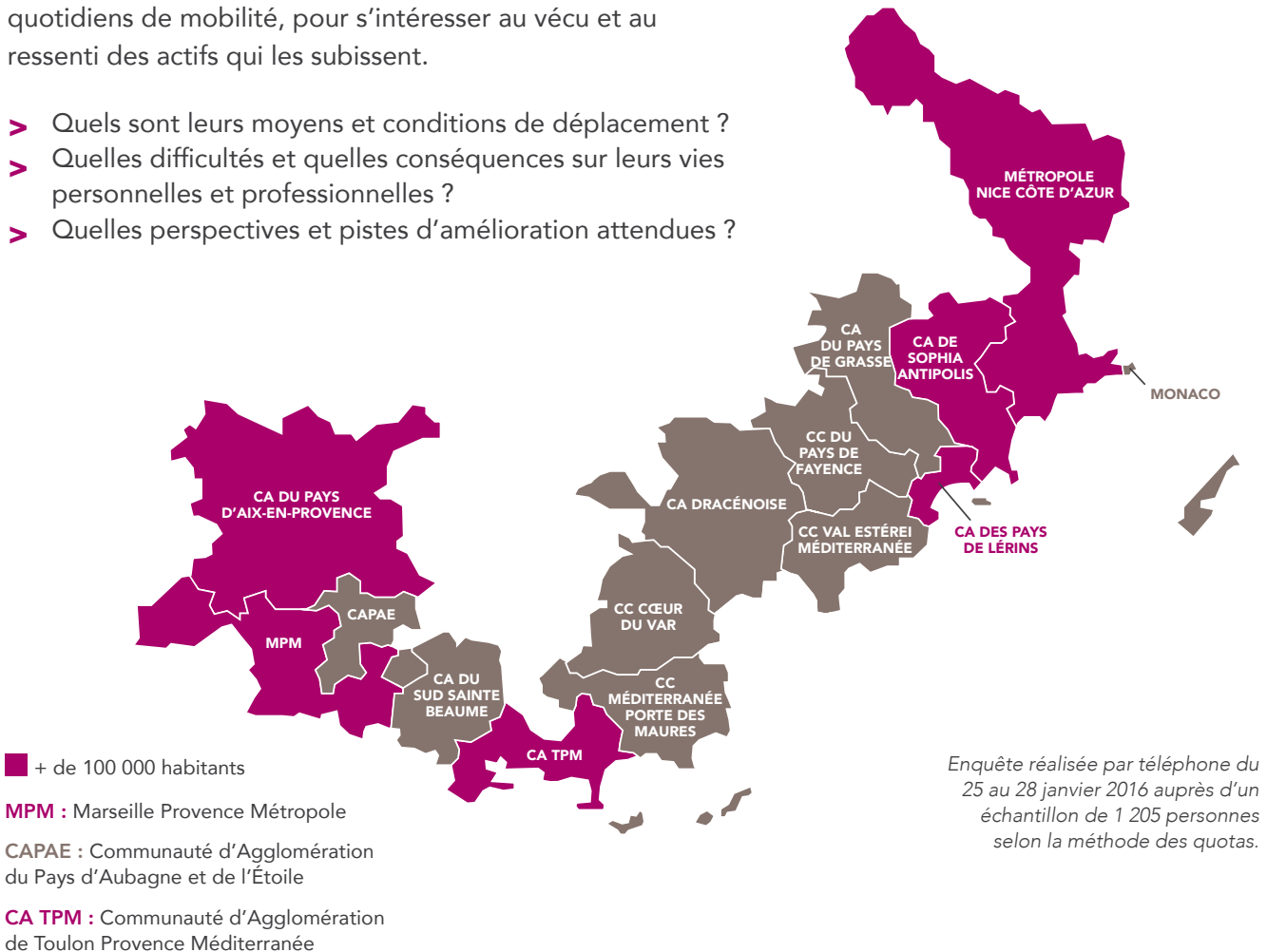

DES ACTIFS TRÈS URBAINS



88%

résident dans une agglomération de plus de 100 000 habitants (moyenne française 47%).



56%

travaillent dans leur commune de résidence (moyenne française 34 %).



59%

utilisent leur voiture tous les jours (moyenne française 70 %).

PROVENCE-CÔTE D'AZUR

TRAJETS QUOTIDIENS DES ACTIFS : 4 CONSTATS



LA CONGESTION DANS LES TRANSPORTS DU QUOTIDIEN LEUR REND LA VIE DIFFICILE

69%

voient ces difficultés accroître **le stress et la fatigue** dans leur vie personnelle.

65%

des actifs rencontrent des difficultés de circulation et de mobilités.

41%

connaissent une **baisse de leur efficacité** au travail à cause du stress et de la fatigue.

42%

considèrent que les difficultés de circulation **dégradent la qualité de leur cadre de vie.**

LES TEMPS DE DÉPLACEMENTS SUSCITENT LE MÉCONTENTEMENT

50%

des actifs sont exaspérés par les problèmes de circulation.

1 HEURE PAR JOUR

en moyenne passée dans les transports.

53%
en Pays
d'Aubagne
et de l'Étoile



56%
en Pays de Grasse

48%
des actifs
de Marseille
Provence
Métropole

PODIUM DE L'EXASPÉRATION



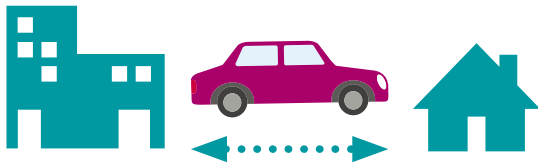

UN TEMPS DE TRAJET DOMICILE-TRAVAIL CONSIDÉRABLEMENT ALLONGÉ PAR LA CONGESTION

52 MN

de trajet/jour en moyenne pour 34 km
(Moyenne française : 35 km et 43 mn de trajet/jour)



LA MAJORITÉ REDOUTE UNE DÉGRADATION POUR L'AVENIR

59%

des actifs estiment que les conditions de circulation se sont **détériorées** ces dernières années.

estiment que cela est dû à la **densification du trafic** routier.

93% pensent que l'augmentation du nombre de véhicules va générer une dégradation de la situation.

UNE FORTE ATTENTE D'AMÉLIORATION



50% SONT OPTIMISTES QUANT À LA POSSIBILITÉ DE TROUVER DES RÉPONSES EFFICACES.



70% DES ACTIFS VOIENT LA RÉPONSE DANS LE DÉVELOPPEMENT DES TRANSPORTS COLLECTIFS.



La **Région** est considérée comme la collectivité la mieux placée pour résoudre les problèmes de déplacement à grande échelle.

La **commune de résidence** est considérée comme la mieux placée pour résoudre les problèmes de déplacements de proximité.



SNCF Réseau
Direction Territoriale Provence-Alpes-Côte d'Azur
10 place de la Joliette - Atrium 10.4
BP 85404 - 13567 Marseille cedex 02
Tél. : 04 96 17 04 80

