

TRAJETS QUOTIDIENS DES ACTIFS EN PROVENCE-CÔTE D'AZUR

# SATURATION... EXASPÉRATION

UNE ENQUÊTE SNCF RÉSEAU-IFOP  
MARS 2016

ALPES MARITIMES

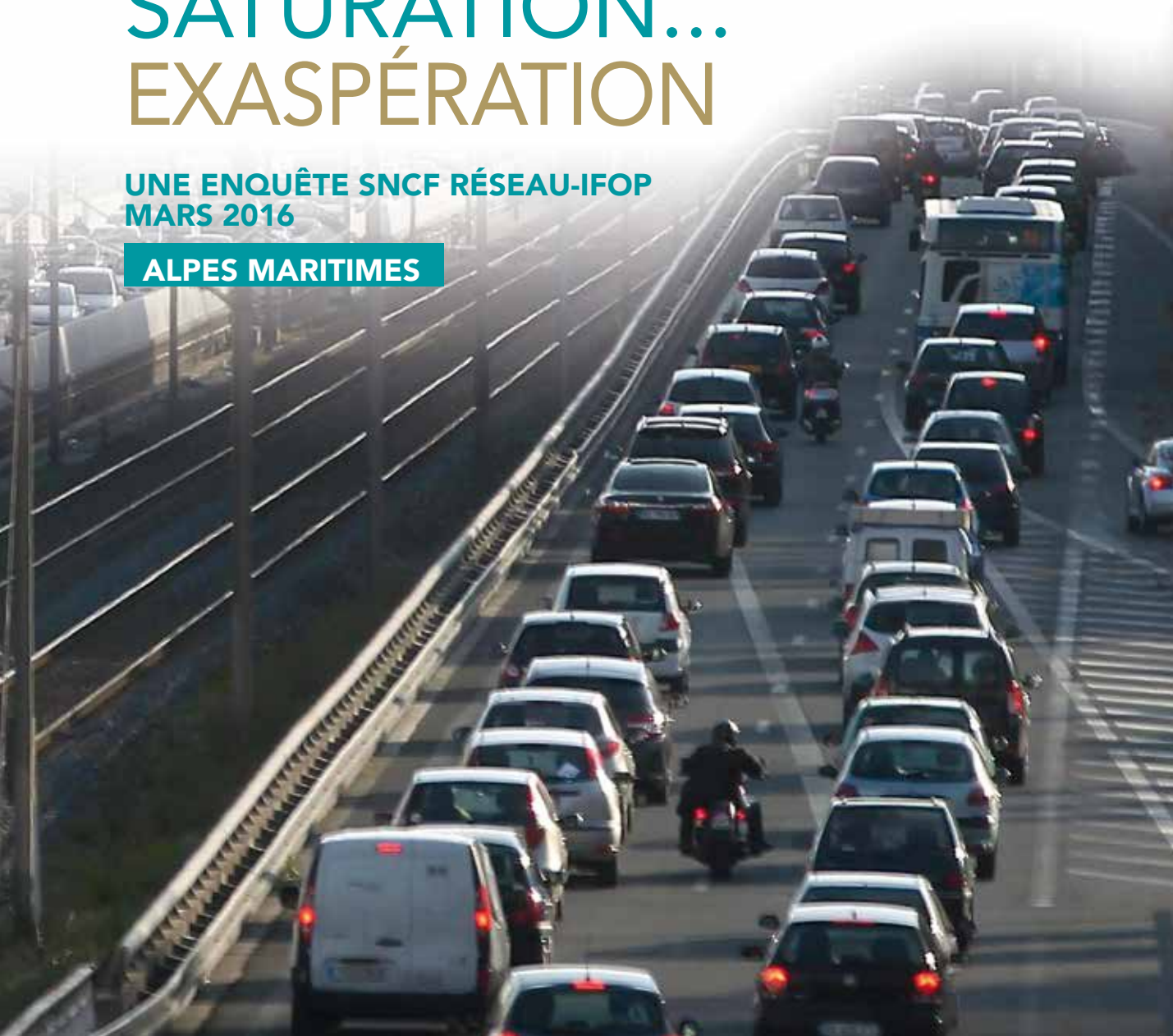

## ALPES-MARITIMES

# DIFFICULTÉS ET EXASPÉRATION GRANDISSANTES

### 61%

des actifs rencontrent des difficultés de circulation.

### 67%

sur la communauté d'agglomération du Pays de Grasse.



### 41%

des actifs sont **exaspérés par cette situation** et estiment qu'elle s'est aggravée ces dernières années.

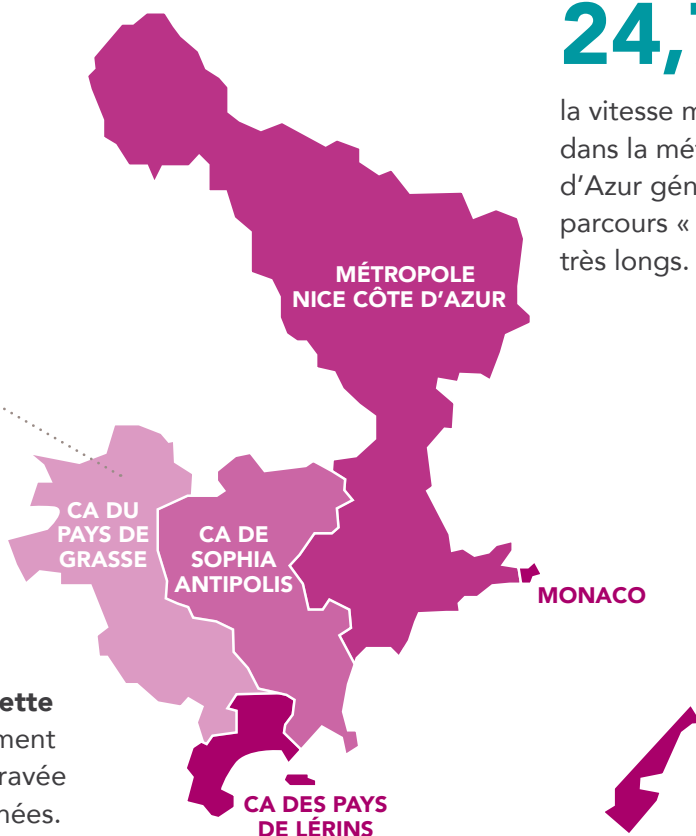

### 24,7 km/h

la vitesse moyenne des trajets dans la métropole Nice-Côte d'Azur génère des temps de parcours « domicile-travail » très longs.



### 45%

pensent que la situation va encore se dégrader.



# DIFFICULTÉS DE CIRCULATION EN PROVENCE-CÔTE D'AZUR COMMENT SONT-ELLES VÉCUES ?

## Embouteillages, axes routiers saturés, points noirs...

L'enquête présentée ici dépasse le constat des problèmes quotidiens de mobilité, pour s'intéresser au vécu et au ressenti des actifs qui les subissent.

- > Quels sont leurs moyens et conditions de déplacement ?
- > Quelles difficultés et quelles conséquences sur leurs vies personnelles et professionnelles ?
- > Quelles perspectives et pistes d'amélioration attendues ?

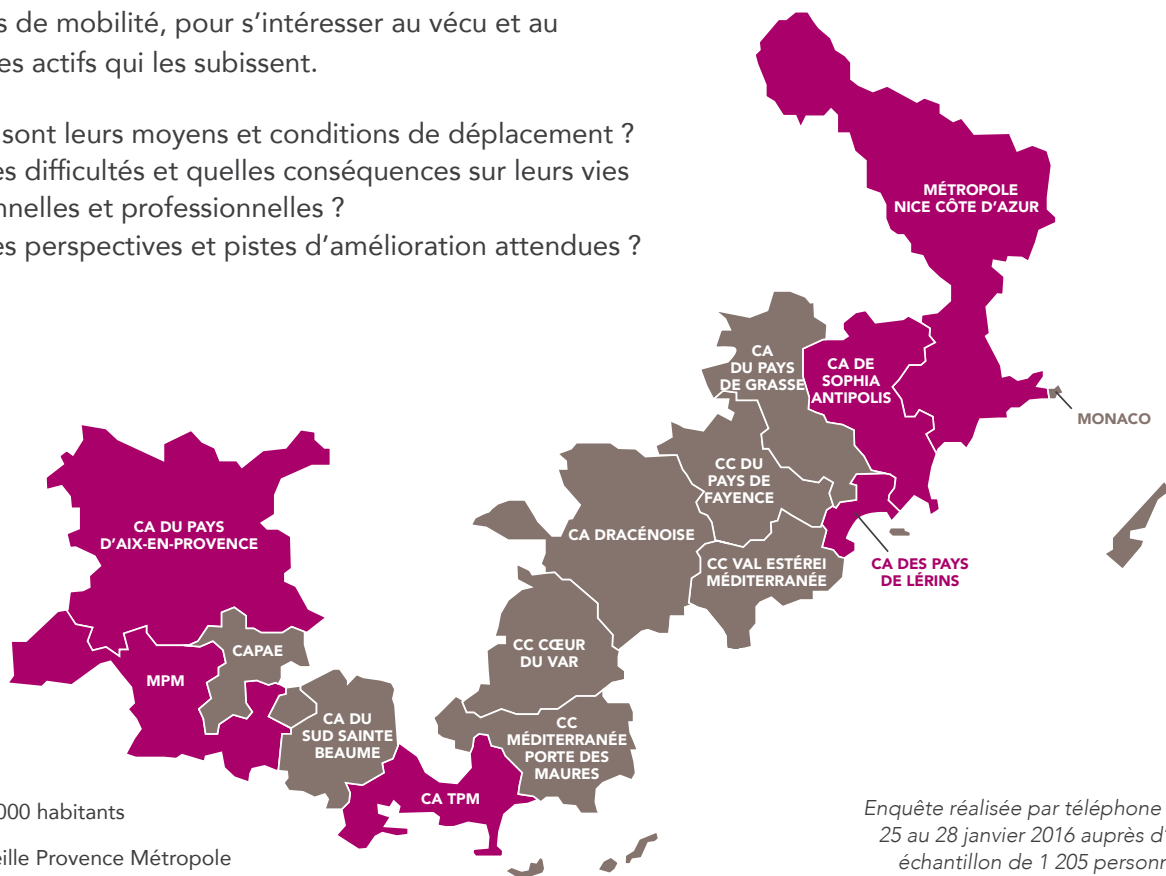

Enquête réalisée par téléphone du 25 au 28 janvier 2016 auprès d'un échantillon de 1 205 personnes selon la méthode des quotas.

## DES ACTIFS TRÈS URBAINS



# 88%

résident dans une agglomération de plus de 100 000 habitants (moyenne française 47%).



# 56%

travaillent dans leur commune de résidence (moyenne française 34 %).



# 59%

utilisent leur voiture tous les jours (moyenne française 70 %).

# PROVENCE-CÔTE D'AZUR TRAJETS QUOTIDIENS DES ACTIFS: 4 CONSTATS



**LA CONGESTION DANS LES TRANSPORTS DU QUOTIDIEN LEUR REND LA VIE DIFFICILE**

## 69%

voient ces difficultés accroître **le stress et la fatigue** dans leur vie personnelle.

**65%** des actifs rencontrent des difficultés de circulation et de mobilités.

**41%** connaissent une **baisse de leur efficacité** au travail à cause du stress et de la fatigue.

**42%** considèrent que les difficultés de circulation **dégradent la qualité de leur cadre de vie.**

**LES TEMPS DE DÉPLACEMENTS SUSCITENT LE MÉCONTENTEMENT**

## 50%

**des actifs sont exaspérés** par les problèmes de circulation.

## 1 HEURE PAR JOUR

en moyenne passée dans les transports.

**53%**  
en Pays  
d'Aubagne  
et de l'Étoile



**56%**  
en Pays de Grasse

**48%**  
des actifs  
de Marseille  
Provence  
Métropole

**PODIUM DE L'EXASPÉRATION**





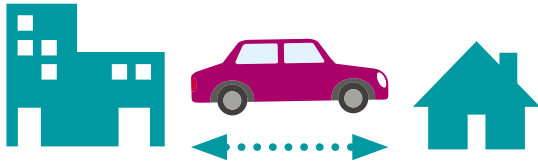

UN TEMPS DE TRAJET DOMICILE-TRAVAIL CONSIDÉRABLEMENT ALLONGÉ PAR LA CONGESTION

**52 MN**

de trajet/jour en moyenne pour 34 km  
(Moyenne française : 35 km et 43 mn de trajet/jour)



LA MAJORITÉ REDOUTE UNE DÉGRADATION POUR L'AVENIR

**59%**

des actifs estiment que les conditions de circulation se sont **détériorées** ces dernières années.

**66%**

estiment que cela est dû à la **densification du trafic** routier.

**93%**

pensent que l'augmentation du nombre de véhicules va générer une dégradation de la situation.

UNE FORTE ATTENTE D'AMÉLIORATION

**50%**

SONT OPTIMISTES QUANT À LA POSSIBILITÉ DE TROUVER DES RÉPONSES EFFICACES.

**70%**

DES ACTIFS VOIENT LA RÉPONSE DANS LE DÉVELOPPEMENT DES TRANSPORTS COLLECTIFS.



La Région est considérée comme la collectivité la mieux placée pour résoudre les problèmes de déplacement à grande échelle.

La commune de résidence est considérée comme la mieux placée pour résoudre les problèmes de déplacements de proximité.



**SNCF Réseau**  
Direction Territoriale Provence-Alpes-Côte d'Azur  
10 place de la Joliette - Atrium 10.4  
BP 85404 - 13567 Marseille cedex 02  
Tél. : 04 96 17 04 80

